

## CONTENIDO

### Situación de partida

Una de las principales causas de pérdida de biodiversidad es la fragmentación asociada al desarrollo de las zonas urbanas e infraestructuras. Para afrontar este problema en 2016 se llevó a cabo el proyecto de elaboración de la propuesta metodológica para la identificación y representación de la infraestructura verde a escala regional para la CAPV, aprovechando que entonces se estaban revisando las Directrices de Ordenación Territorial (DOT) aprobadas en 1997 y que inicialmente no incorporaban la problemática de la conectividad ecológica y la fragmentación de la matriz territorial. Otra de las finalidades era contribuir a los objetivos de la estrategia europea de biodiversidad a 2020 y obtener un primer avance unas bases para la estrategia estatal de infraestructura verde, aunque a la escala regional

### Principales objetivos

- Proponer y representar una red de infraestructura verde.
- Desarrollar una metodología para la identificación y representación de la red de corredores ecológicos a escala regional.

### Principales acciones

La metodología incluye: delimitación del territorio en tramas según hábitats característicos, selección de hábitats y especies objetivo, identificación y selección de reservas de biodiversidad, identificación y representación de continuidades ecológicas, análisis y tratamiento de las continuidades ecológicas potenciales, trama azul.

### Principales resultados

- Propuesta de una red compuesta por 38 áreas núcleo y 129 corredores.
- Descripción de recomendaciones y orientaciones para el desarrollo a las distintas escalas y la gestión.
- Incorporación en las Directrices de Ordenación del Territorio de la CAPV, actualizadas mediante [Decreto 128/2019, de 30 de julio, de aprobación definitiva](#)

## LECCIONES APRENDIDAS

- Aunque el ámbito territorial es el País Vasco, la propuesta incorpora regiones limítrofes a nivel de estudio para superar la limitación de las fronteras administrativas.
- A partir de los estudios realizados se proponen criterios, medidas y actuaciones para conseguir la adecuada continuidad ecológica.
- Las áreas protegidas son parte de la IV incluidas en las reservas de biodiversidad.
- Está respaldada legalmente a través de las Directrices de Ordenación del Territorio.
- Los resultados contribuirán a la estrategia regional de infraestructura verde.



Figura. Red simplificada de infraestructura verde de la CAPV. Propuesta metodológica para la identificación y representación de la infraestructura verde a escala regional para la CAPV.

### INFORMACIÓN COMPLEMENTARIA

- [Descarga la Memoria](#)
- [Acceso a la Cartografía](#)

### INFORMACIÓN DE CONTACTO

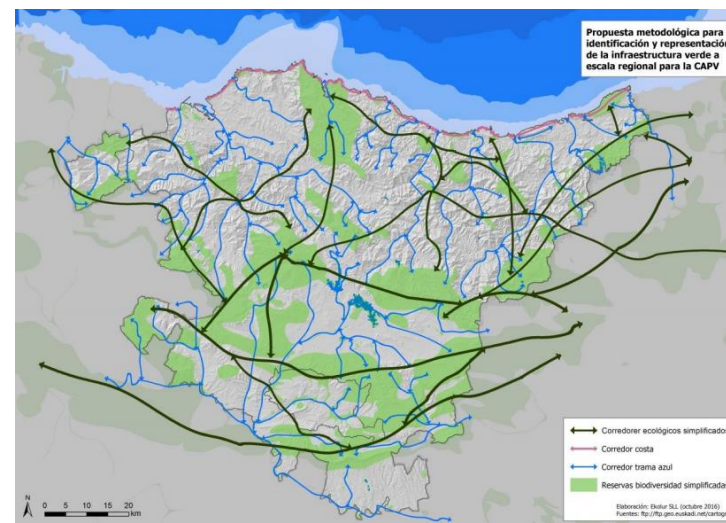
Persona de contacto: Adolfo Menoyo

Correo electrónico: [a-menoyopuelles@euskadi.eus](mailto:a-menoyopuelles@euskadi.eus)

Fecha de cumplimentación: 08/10/2020